

IAP6035257 | Departamento

Torres Gemelas II

México | Guanajuato | León

VENTA MXN 1,699,000

INFORMACIÓN BÁSICA

| | | |
|----------------------------|-------------------------|-------------------|
| Espacios: - | Recámaras: 2 | Baños: 1 |
| Estacionamientos: 1 | Frente: - m | Fondo: - m |
| Alberca: No | Dependencias: No | |

SUPERFICIES Y MEDIDAS

Superficie cubierta: **89.31 m²** Superficie semicubierta: - **m²** Superficie: **89.31 m²**

ESPACIOS

| | | |
|--------|---------|-------|
| Cocina | Comedor | Patio |
|--------|---------|-------|

ADICIONALES

| | | |
|---------------------------|---------------|------------------|
| Seguridad Apto crédito | Apto mascotas | Apto profesional |
|---------------------------|---------------|------------------|

DESCRIPCIÓN

¡Oportunidad Única en la Zona Norte! Departamento Totalmente Remodelado en Venta

Descubre tu próximo hogar en un bonito departamento situado en el corazón de la zona norte, una ubicación sin igual cerca de Plaza Mayor.

- Inversión \$1,699,000

- Superficie privada 89.31m²

Este no solo le brinda privacidad y seguridad, sino que también le ofrece la comodidad y el estilo de vida que has estado buscando.

Características destacadas:

- Totalmente Remodelado: Con acabados de primera calidad que garantizan tu comodidad y satisfacción.

- Dos Amplias Recámaras: Diseñadas pensando en tu descanso, cada recámara ofrece el espacio perfecto para relajarte y recargar energías.

- Estacionamiento Privado: Con tu lugar de estacionamiento exclusivo, techado y con portón eléctrico.

- Área de Lavandería Integrada: Facilita tus tareas diarias con un área dedicada a la lavandería, equipada para ofrecerte la mayor funcionalidad.

- Ubicación Privilegiada: A pocos pasos de Plaza Mayor, disfruta de fácil acceso a una amplia variedad de tiendas, restaurantes y entretenimiento.

Esta es una oportunidad inmejorable para quienes buscan una mezcla de confort,

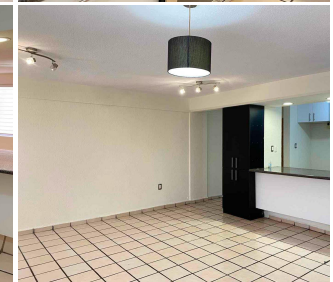
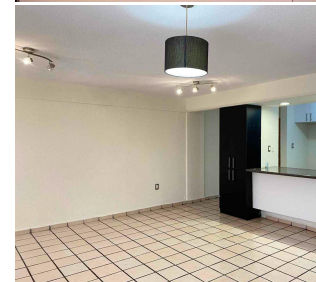
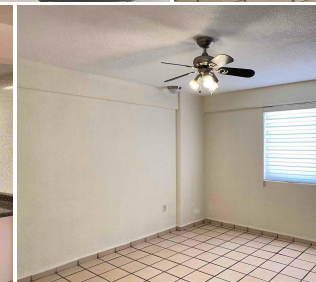
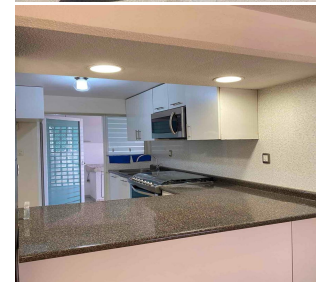
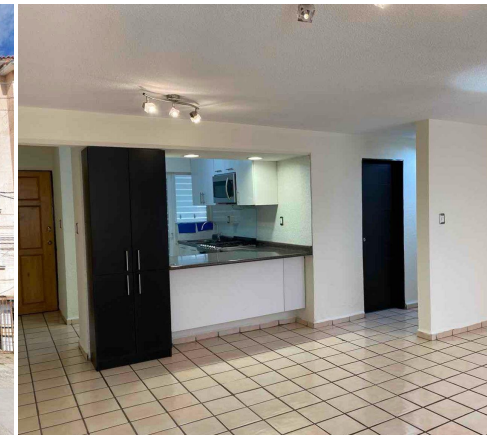

AGENTE A CARGO

 Bertha Paulina Vargas Gomez  4773678606

 asesoriainmobilialeon@gmail.com

Nota importante: toda la información y medidas provistas son aproximadas y deberán ratificarse con la documentación pertinente y no compromete contractualmente a nuestra empresa. Los gastos expresados refieren a la última información recabada y deberán confirmarse. Fotografías no vinculantes ni contractuales.

